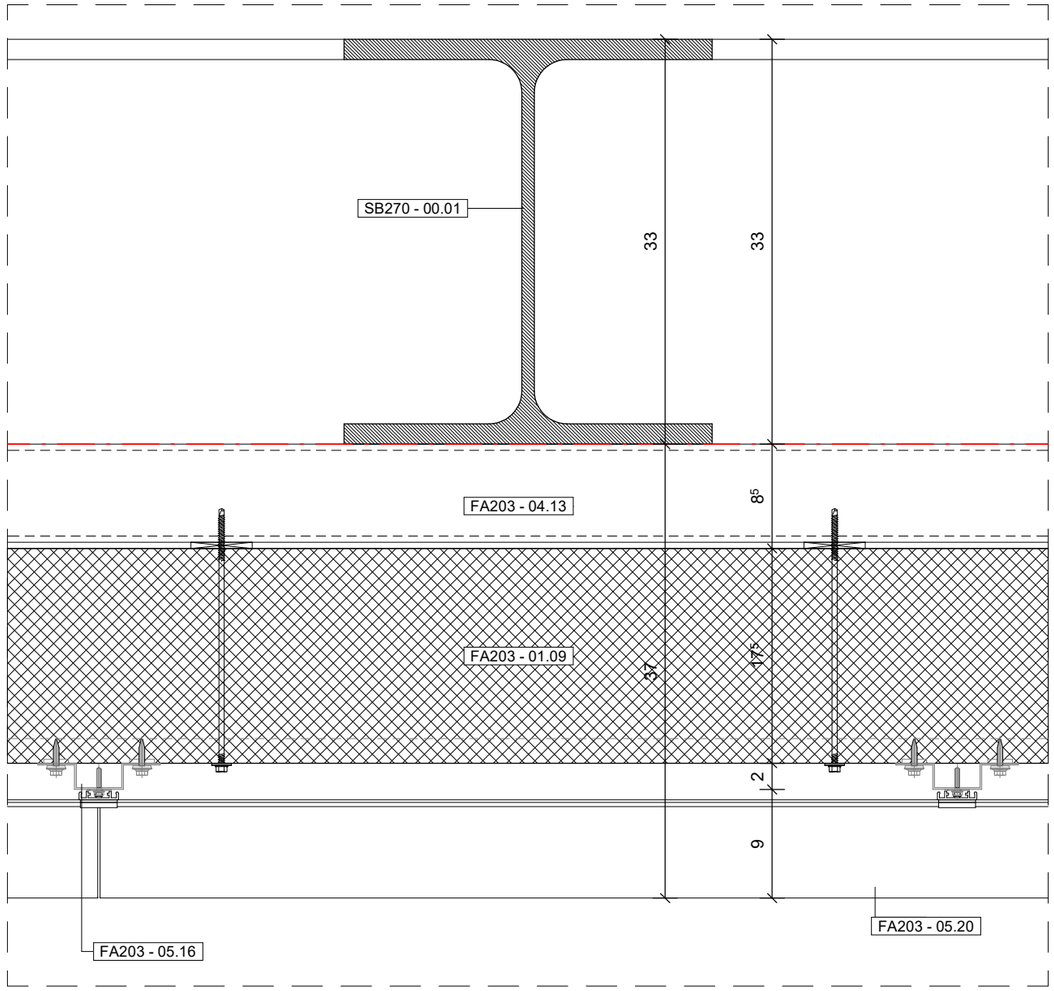

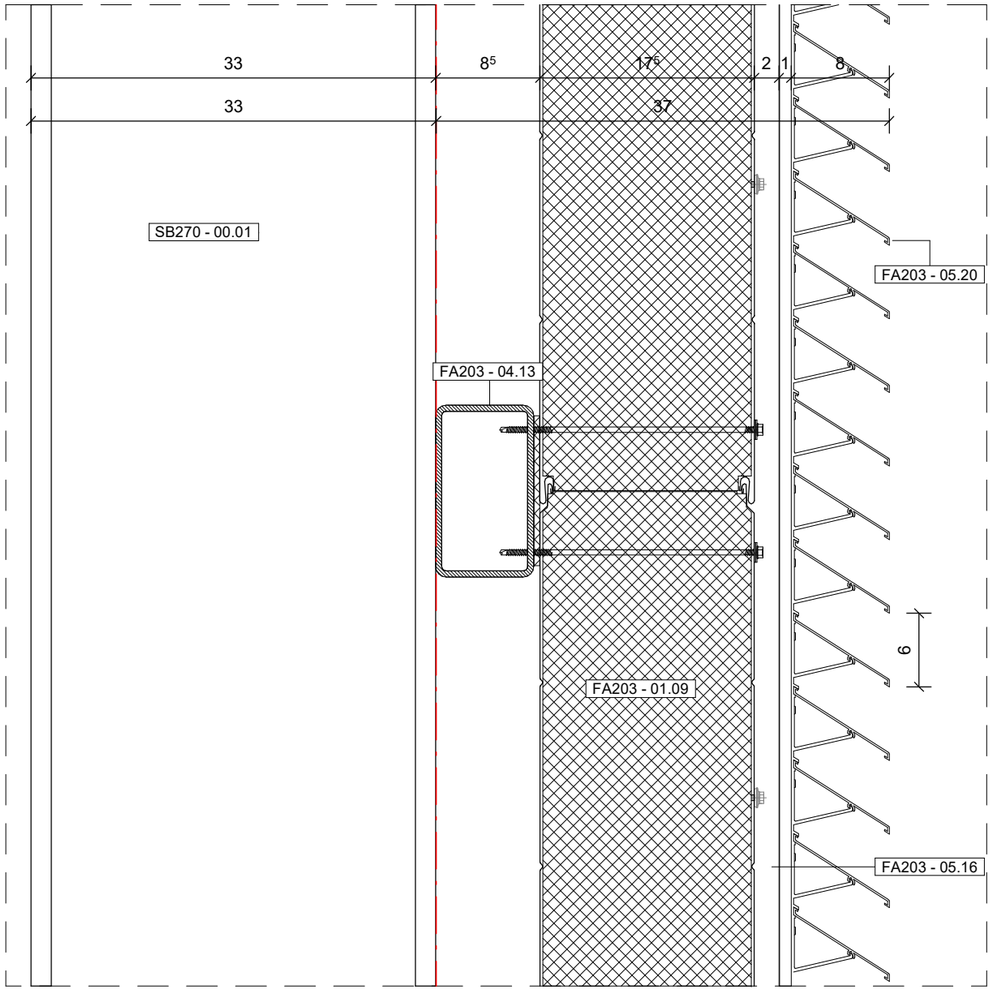

STAHLBAUARBEITEN

SB270 - 00.01	Stahlträger HEA 340 gem. Statik S235, feuerverzinkt

FASSADENARBEITEN

FA203 - 04.13	Stahlprofil 140x80x5 mm, Dimension nach statischem Erfordernis feuerverzinkt
FA203 - 05.16	Hutprofil Al-Hutprofil d = 1.5 mm, Befestigung für Dämmpaneel zulässig
FA203 - 05.17	Distanzprofil aus Aluminium, 40/10 mm, befestigt an Hutprofil
FA203 - 05.18	Agraffenprofil
FA203 - 05.20	Lamellengitter aus Aluminium, RAL 7024, matt, pulverbeschichtet, horizontal, feststehend, physischer freier Querschnitt größer als % 70
FA203 - 01.09	Dämmpaneel mit Mineralwolle-Kern, zwischen Stahldeckschichten U <= W/m2K

BE	BAUSTELLENEINRICHTUNG	VA	VERGLASUNGSARBEITEN
RB	ROHBAUARBEITEN	MU	MUSTERZIMMER
DA	DACHABDICHTUNG	TD	TROCKENBAU DECKEN
FA	FASSADE	MA	MALERARBEITEN
SB	STAHLBAUARBEITEN	ST	SANITÄRTRENNWÄNDE
MB	METALLBAUARBEITEN	OP	OP-TRENNWÄNDE
EA	ESTRICHARBEITEN	FN	FERTIGNASSZELLEN
PU	PUTZARBEITEN	DU	DUSCHABTRENNUNGEN
BB	BODENBELAGSARBEITEN	VD	VERDUNKLUNG- BLENDSCHUTZ
FL	FLIESENARBEITEN	SI	SIGNALETIK
SG	STAHL-GLAS-TÜREN	TI	TISCHLERARBEITEN
ST	STAHLBLECHTÜREN	MÖ	LOSE MÖBLIERUNG
TW	TROCKENBAU WÄNDE/TÜREN	FU	FUGENARBEITEN

VORABZUG

Index	Datum	Änderungsbeschreibung	Bearbeiter
01	26.06.2026	Planverteilung für LV TZ	N&P
00	29.05.2026	Planverteilung für LV-Lesung TZ	N&P

Planung
Nickl Architekten Deutschland GmbH
Lindberghstraße 19
80939 München
Tel: 089 / 360514-0 Fax: 089 / 360514-99
E-Mail:mail@nickl-architekten.de

Projekt Nr.
XXXX.XX.X
SAP-WE SAP-Geb. Nr.
Dienststelle Bauwerk

Bauherr
Universitätsklinikum Heidelberg
Im Neuenheimer Feld 672 69120 Heidelberg
Tel.: 06221 56 4574 Fax: 06221 56 4574

Nutzer Geb. Nr

Objekt
Neubau Herzzentrum und Informatics for Life
Im Neuenheimer Feld 150 & 155
69120 Heidelberg

Dateiname
NBHZHMAF5D ZFAS 134V01
-80834-TZF_Lamellengitter.pdf

Verknüpfte Dateien

Gebäude / Bauteil
Herzzentrum und Informatics for Life

Maßnahme
Neubau

Layoutname

Plandatum
29.05.2026

Planbezeichnung
Technikzentrale Fassade - Lamellengitter

Maßstab
1 : 5

Plangröße in mm
420 mm x 297 mm

134 Z 01

Plan erstellt	Plan bearbeitet	Projektleitung	Amtsleitung	Freigabe
N&P	N&P	N&P		

19.06.2026 08:53:14